

行政院農業委員會公告

中華民國 107 年 5 月 1 日

農輔字第 1070022492 號

主 旨：公告劃定「桃園市大溪區月眉休閒農業區」、「桃園市大園區溪海休閒農業區」、「桃園市蘆竹區大古山休閒農業區」、「桃園市龍潭區大北坑休閒農業區」及其範圍，並自即日生效。

依 據：休閒農業輔導管理辦法第五條第五項。

公告事項：

- 一、劃定「桃園市大溪區月眉休閒農業區」，其範圍含大溪區月眉段、石屯段下石屯小段、烏塗窟段等地號，總面積為 219.3502 公頃，劃定範圍圖、全部地段及地號詳如附件 1。
- 二、劃定「桃園市大園區溪海休閒農業區」，其範圍含大園區雙溪口段下縣厝子小段、雙溪口段溪洲子小段、溪洲段、溪海段、聖德段、和平段及華興段等地號，總面積為 595.9971 公頃，劃定範圍圖、全部地段及地號詳如附件 2。
- 三、劃定「桃園市蘆竹區大古山休閒農業區」，其範圍含蘆竹區坑子外段山腳小段、坑子外段外社小段、坑子口段頭前小段、南崁廟口段山鼻子小段、山鼻段及坑子口段後壁厝小段等地號，總面積為 299.5269 公頃，劃定範圍圖、全部地段及地號詳如附件 3。
- 四、劃定「桃園市龍潭區大北坑休閒農業區」，其範圍含龍潭區八德段、北坑段等地號，總面積為 287.7583 公頃，劃定範圍圖、全部地段及地號詳如附件 4。
- 五、桃園市大溪區月眉休閒農業區、大園區溪海休閒農業區、桃園市蘆竹區大古山休閒農業區及桃園市龍潭區大北坑休閒農業區等 4 區規劃書（含位置、範圍圖），得向桃園市政府及分別向大溪區公所、大園區公所、蘆竹區公所、龍潭區公所閱覽。

附件

桃園市大溪區月眉休閒農業區

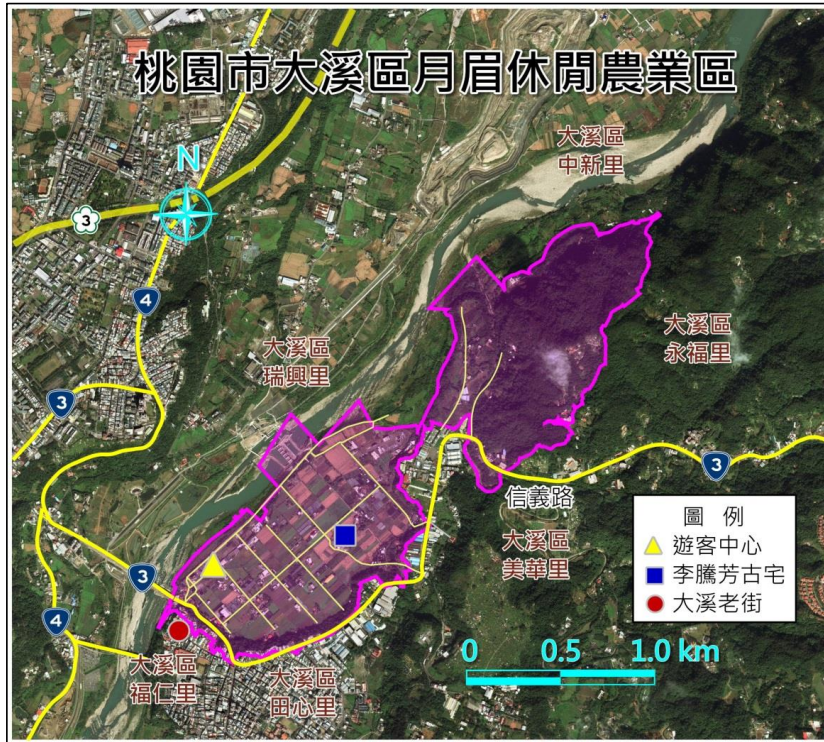

休閒農業區範圍內公告全部地段及地號(總面積為219.3502公頃)

月眉段：1、2~2-16、3、3-1、4、4-1、5-5-10、6-6-3、7、8、8-1、9、9-1、10-14、14-1、15~15-2、16、16-1、17、18~18-3、19~19-9、20~20-6、21~21-2、22~22-4、23、24、25~25-2、26、26-1、27~27-5、28~28-2、29、29-1、30、31~31-2、32、32-1、33、33-1、33-4、34-1~34-5、35-1~35-8、36、36-1、37、38-1~38-6、61、67-1、71-1、72、73、73-1、76-1、85-3、85-22、85-30、85-31、96、96-1、97、98-1、99-1、102、102-1、103、103-1、104、104-1、104-3~104-7、105~105-2、106-1~106-6、107、107-1、108-2、108-3、109~109-2、110、111、111-1、126~126-3、128~128-5、129-1、129-2、130-2、131-4、135-2、135-4、136~136-3、137~137-3、138-1、138-2、144、145~145-2、149~149-10、151~151-3、152~152-3、153~153-6、154~154-2、155~155-3、156、156-1、157~157-4、157-7~157-10、158-1、159~159-4、160~160-4、161~161-7、162、162-1、162-3、162-5、162-6、163、163-1、164、164-1、164-3~164-8、164-11~164-22、165~165-12、166~166-5、166-7、166-9~166-23、167、168、169~169-5、170~170-14、170-25~170-29、171、172-1~172-3、172-5~172-21、173~173-5、174、174-1、175-1~175-7、176~176-9、180、190-2、190-5、198、203、204、204-1、205、205-1、206、206-1、208-1~208-3、212、212-1、213、213-1、221、222、226、227、227-1、231-1、237、237-1、241、243-1、244~244-2、245-1~245-3、248-2、250、252-1、252-2、253、253-1、253-3~253-11、253-15~253-28、254-1~254-23、254-25~254-56、254-58~254-60、255~255-4、256-1、257-1、257-2、258~258-5、259、260-4、261~261-4、262~264、264-2、264-3、265~265-22、

266-2、266-4、267-1~267-13、268、269~269-2、270-1、270-2、270-4~270-10、270-13~270-31、271~271-5、272~272-12、272-15~272-17、273、275、276、277~277-3、278、278-1、278-3、279、280、280-4、280-5、281、281-1、285~287、288~288-2、291~295、297、298~298-3、300~300-2、301、302、303~303-2、304~309、310~310-2、311~314、315~315-2、316~318、318-1、319~319-2、320~333、333-1、334~341、341-1、342~344、345~345-2、346、347、347-1、348、348-1、349、349-1、350~355、357、357-1、358、358-1、360~363、364~364-2、365、365-1、366、367、368~368-2、373~380、380-1、381~395、395-1、396~398、398-1、399~409、410~410-4、411~415、416~416-4、418-1、418-2、419、420、420-1、420-3、422~432、433~433-2、434~440、440-1、441~445、445-1、446~448、448-1、449、450、450-1、451~458、460~464、465~465-2、466、467~467-2、468~472、473~473-2、474~478、478-1、479、480、480-1、481~483、483-1、484~489、489-1、490~494、495~495-2、496~500、500-1、501~505、505-1、506、506-1、507~509、510-1、511、512、513~513-2、514~525、525-1、526~530、530-1、531~534、534-1、535~541、542~542-2、543~550、550-1、551~553、554~554-2、555~557、557-1、558、558-1、559~561、562~562-2、563~569、570~570-2、571~577、577-1、578、579、580~580-2、581、581-1、582~589、590~590-2、591~596、596-1、597、597-1、598~600、600-1、601~605、605-1、606~613、613-2、615~615-3、616~619、619-3~619-6、622~626、627~627-2、628、628-1、629~633、634~634-2、635~640、640-1、641~643、643-2、645~650、650-1、651、652、652-1、653~658、658-1、659~659-3、659-7~659-9、660~664、665~665-3、666、667、669、670~670-2、671~675、675-1、676、677~677-2、678、679~679-5、680~683、684~684-3、685、686、687-1、687-2、688~692、9001~9018、9020~9031、9033、9035~9046、9049、9053、9055、9061、9063、9065、9067~9080、9084~9086、9088、9091~9094、9096~9098、9141、9144、9148、9151、9156、9999-3、9999-16、9999-17、9999-19。

石屯段下石屯小段：1、1-1、2~2-2、3、3-1、3-3~3-10、4、5~5-4、6~15、15-1、16~16-11、17~17-7、18~18-20、18-22、19~19-2、21~21-5、22~22-25、23~23-22、25、25-3~25-5、25-7、25-8、25-10、25-11、26~26-2、27~29、30~30-2、30-4、31、31-1、32~32-16、33~33-5、34~36、37~37-4、38、38-1、39、39-2~39-6、40~40-3、41~48、49~49-2、50、51、51-1、52、53~2~53-4、54、55~55-2、56、57~57-3、59~59-5、60-1、60-3、61~64、64-1、65-2、65-3、9001~9006、9008~9012、9057~9067、9070~9072、9074~9077、9100。

烏塗窟段：38、55、56、76-1、77、78、78-1、82、83、85~90、90-2、91、92、92-1、93、94、95~95-2、96~116、116-1、117~117-2、118~120、120-3、121、122~122-3、123~125、125-1、126~128、129-1、129-2、130、157、160~162、163~163-3、164、165、166~166-3、167~172、173~173-2、174、174-1、1843~1859、1859-1、1860~1866、1868、1896~1905、1905-1、1906~1909、1909-1、1910、1910-1、1911、1912、1912-3~1912-5、1914、1915、1916~1916-21、1917~1919、1919-1、1920、1923~1923-2、1924、1925、1925-1、1926、1926-1、1927~1927-5、1928~1930、1931~1931-2、1932、9593、9595~9597、9603~9608。

20-68、20-69、21、21-1、21-2、22、23、23-1~23-4、25、25-1~25-3、26、26-1~26-16、27、27-1~27-3、29、29-1、29-2、30、30-1~30-16、31、31-1、31-4~31-12、31-16、31-17、33、34、34-1~34-7、35、35-1~35-4、36、37、37-1~37-3、38、39-1~39-12、40、40-2、41、41-1~41-3、41-5~41-7、42、43、43-1、43-5~43-23、43-25、43-30~43-36、44、44-1、44-7、44-8、45-3、45-4、46、46-6、47-1~47-3、47-5~47-9、48、48-1~48-4、49、49-1~49-13、49-17、49-21~49-23、51-2、51-8、51-9、52、53、54-2、55、56、56-1~56-4、56-6~56-8、56-11~56-15、56-17~56-22、56-24、56-28~56-34、58-2、58-3、58-5、58-14、58-15、58-20、58-21、58-23~58-28、58-30、58-31、58-36、58-38、58-39、58-41~58-44、58-50、58-51、59、59-1~59-6、59-8~59-10、59-16、59-19、59-26~59-31、61、61-3~61-5、61-9~61-12、62、62-3~62-8、62-10、63、65、65-1~65-6、65-8~65-16、65-18~65-25、67-3、67-15、67-19、67-22、67-36、67-38、67-56~67-58、67-61~67-64、67-70、143、143-16、143-27、385-10、385-45、686-48 地號。

3. 溪洲段:1~1076 地號 (386~394、533~546、693、695~700、1002~1004、1006 地號除外)。

4. 溪海段:1~1129 地號 (4、9、10、85、87、154、156、320、322、437~439、530、531、683、939、1006 地號除外)。

5. 聖德段:1~1127 地號 (158、166~168、399、473、691、692、702、923、1014、1015、1040、1078、1079、1091、1118、1119 地號除外)。

6. 和平段:1~3、5~12、14、15、17~23、25、26、40~42、85~89、145~149、241~243、245~249、400、401、999 地號。

7. 華興段:2~238、619~655 地號 (16~18、31、44、57、62、63、71、87、92、132、144、157、160、161、200、204、207、210、620、629~631 地號除外)。

桃園市蘆竹區大古山休閒農業區

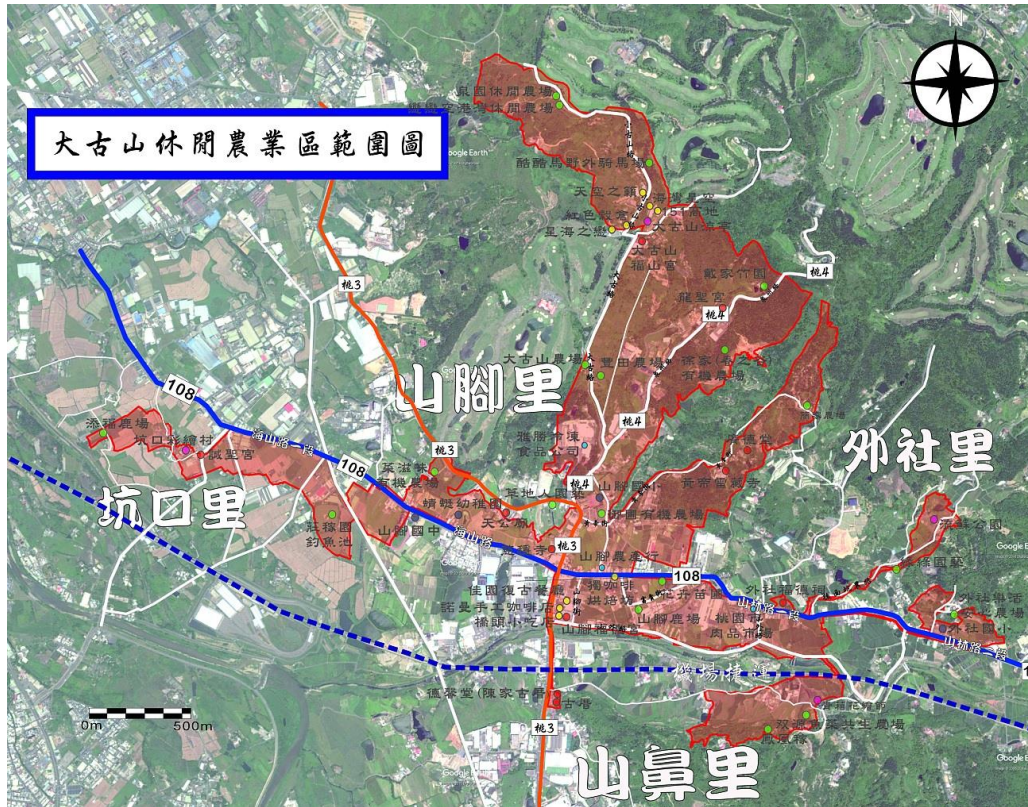

大古山休閒農業區範圍內公告全部地段及地號(劃設面積：299.5269 公頃)

1. 坑子外段山腳小段：1-5、1-6、1-7、1-12~1-14、1-18~1-22、1-26~1-30、13-1~13-3、13-4、13-5、13-7、13-8、15-10、15-11、16、16-2、16-5、16-9、17、17-1、18~18-2、19、20~20-2、21~21-2、21-5~21-17、22~22-3、23~23-2、24、24-1、25、25-2~25-5、26、26-3~26-6、27、27-2、28、28-1、29、29-1、30、30-3~30-9、30-12~30-21、31~31-2、33~33-3、35~35-3、36~40、52-1、53-1、53-3、54-1、54-3、56~56-14、57-1、58~58-19、59、59-1、62~62-29、64、64-1、65、65-1、66~66-4、66-8、66-9、67、67-1、67-3、68-1~68-4、69~69-4、71-1、73、74~74-12、74-14、74-15、74-18、74-20、79-6、79-13、79-17~79-24、79-26~79-30、80、80-2、80-6、81~81-2、81-4~81-16、81-18、82、82-3~82-19、85~85-6、85-8~85-10、85-12、86-2、88~88-2、88-5~88-38、88-40~88-44、96~96-2、97~97-2、101-1、102~102-2、103-2、103-3、103-6、104、104-1、105、105-3、105-4、106、107~107-5、107-7、107-10~107-14、107-17、107-19、107-20、107-22~107-24、107-26~107-36、108~108-3、109、109-1、111、113~113-8、114、115、116~116-2、118、118-1、120~120-2、121、121-1、121-3、121-5、121-9、122、122-1、144-7、145、145-2~145-4、146、146-1、147、147-1、148、148-1、148-3、148-6~148-62、148-64、149、150~156、156-2、156-3、156-8~156-10、157、158、159、159-1、160、163、164、164-3、164-6~164-9、166、167、167-6~167-9、168、168-1、169、169-1、169-2~169-5、171、172~172-2、173-1~173-4、173-5、175~175-5、176、176-1~176-3、

177~177-8、178~178-10、178-12、178-13、180、180-1、181~181-11、182、182-1、184、185、185-1、186、186-1、187、187-2、188-1~188-3、188-6、188-7、189~189-18、192~192-7、192-9~192-79、192-81~192-93、192-95、197-1、199~199-2、201、201-1、202-1、202-2、204~204-10、204-13~204-54、204-57~204-71、204-73、204-74、204-76~204-78、204-80~204-83、204-85、204-88~204-111、204-113~115、204-118~204-128、204-132~204-137、204-140~204-147、204-159、204-160、209~209-14、210、212-1、212-3、233、233-1、233-2、233-3、237、237-1、238~238-4、239、255-1、255-3~255-7、255-21、255-22、255-23~255-28、255-33~255-37、279~279-5、287~287-3、281、281-2~281-4、283、283-3~283-5、291、293~293-9、295~295-10、297~297-1、298~298-8、298-10~298-15、298-18~298-21、300~300-6、302、310-1、310-12、310-14~310-16、310-25、310-27、345-7、345-8、345-10~345-12、345-14~345-18、345-30、345-68~345-70、345-74~345-77、345-80、345-81、345-83~345-92、345-95、345-96、345-98~345-105、345-107~345-109、345-114~345-116、345-123、345-124、345-127~345-130、372-1、372-12~372-14、372-19、372-21、372-22、372-24、372-26、372-31、372-32、372-36~372-37、372-40~372-42、375~375-3、378~378-7、378-9~378-11、380~380-2、385、385-5、385-6、385-14~385-17、385-49、385-56~385-60、385-76~385-84、385-96~385-99、467~467-19、467-21~467-26、467-38~467-79、467-85~467-87、467-89~467-94、470~470-5、472、473、473-1、473-6~473-11、473-13~473-17、473-20~473-27、477~477-2、477-4~477-7、477-9、478、480-1~480-4、483~483-7、483-10~483-14、483-18~483-23、484、484-2~484-6、484-8~484-21、486~486-9、487、487-1、487-4~487-11、488、489、490、490-1、491-1、491-2、492~492-12、493~493-9、494~496、497~497-6、498~498-2、499~499-3、502、503~503-11、504~504-29、505~505-7、509、510、511~511-2、512、512-2、512-3、513、514~514-35、515~515-9、516~516-21、517~517-42、518~518-23、519~521、522~522-18、522-22~522-29、522-31~522-34、523 地號。

2. 坑子外段外社小段：214、215、215-1、216~218、219~219-3、220~220-9、222-1、222-2、222-9、222-10、222-13、222-15、223-1~223-4、224、224-3~224-5、225~227、229、230、230-1、263-2、292-2、292-7、294、316-1、320~323、326~326-4、327~329、350~350-10、404~404-4、405~405-15、406~406-4、406-8、406-10~406-12、406-14、406-16、406-28、406-30、406-31、410、410-3~410-6、410-8、410-10~410-14、413、413-2、413-3、414、417、417-1、418~418-8、419、419-1、421、425、426~426-2、427、428、430~430-2、431、431-1、432、432-1、433~433-15、433-17、433-18、433-20~433-23、434~434-5、435、435-1、437~437-6、437-8、437-9、438~438-2、442、452-2、452-4~452-9、452-14、452-25、452-40、453~453-2、453-8~453-10、454、454-1、456、456-1、465-1~465-4、465-11、465-34~465-42、466、466-1、468、468-1、469、470、470-1、503、503-1、504~504-2、505~507、507-2、507-3、508、509~509-2、510、511、511-2、512-2、512-3、512-5、517~517-4、517-6、518、518-1、518-4、518-5、521、521-1、522~522-2、523、523-1、524、524-1、526、526-1、527、527-1、558-1、558-3、558-4、559、559-1、562-1、563-1、566~566-15、568、568-1、584-4、607~607-3、607-5~607-10、610、618、619、621、624 地號。

3. 坑子口段頭前小段：252、252-1、252-11~252-14、258、258-1、262、304-1、325、325-2、325-3、325-5、325-22~325-43、326、326-2、326-3、331、331-3、331-5、332-1、332-2、

- 332-4、335、339、339-1、342-2、342-4、342-5、342-9、342-14、342-16、342-24、342-33~342-36、342-38~342-50、342-75、342-78、342-79、342-82~342-87、342-89~342-91、345-1、345-5~345-7、356~356-15、369-1、398-4、399、399-1、403、403-1、404、404-1、405、405-1、406、408、408-1、409~409-4、410~410-3、413、417~417-3、417-5、417-6、418-1、418-3、418-4、418-6~418-10、420-1、420-4、420-6、420-7、421~421-16、421-18~421-36、433、434、436、437、441、441-1、450、450-1、450-5~450-10、450-12~450-15、453、453-1、456、482、482-1、496-10、496-18、496-25、496-34、514~514-3、524-3、562-1、569、570-1 地號。
- 4.南炭廟口段山鼻子小段：**4、4-1、4-3~4-10、4-12、4-15、4-18~4-20、34-2、34-13、34-14、34-17、34-21、34-23、34-24、34-26、34-30、34-45、34-47~34-54、39-8、48、48-1、49-1~49-5、51~51-10、51-12~51-20、52~52-4、52-6、53~53-3、54~59、59-1、59-3、60、61~61-4、62、62-2、63、65~67、69、72-3、79、81、85~85-6、86、87、89~89-22、149 地號。
- 5.山鼻段：**236、240、245、250、269、311、317、340、396、524~527、599、600、705 地號。
- 6.坑子口段後壁厝小段：**34-9~34-12、34-18~34-37、34-41、34-42、137、137-1、138-1~138-4、139、140~140-37、141、141-2~141-5、142~142-35、143、144、144-2、149~149-3、150、151、152、155~155-3、157、158、159、160、161~161-2、162、162-1、163~163-2、163-4~163-20、163-22、163-23、163-25~163-51、165~165-7、165-10~165-45、166、166-2~166-8 地號。

桃園市龍潭區大北坑休閒農業區

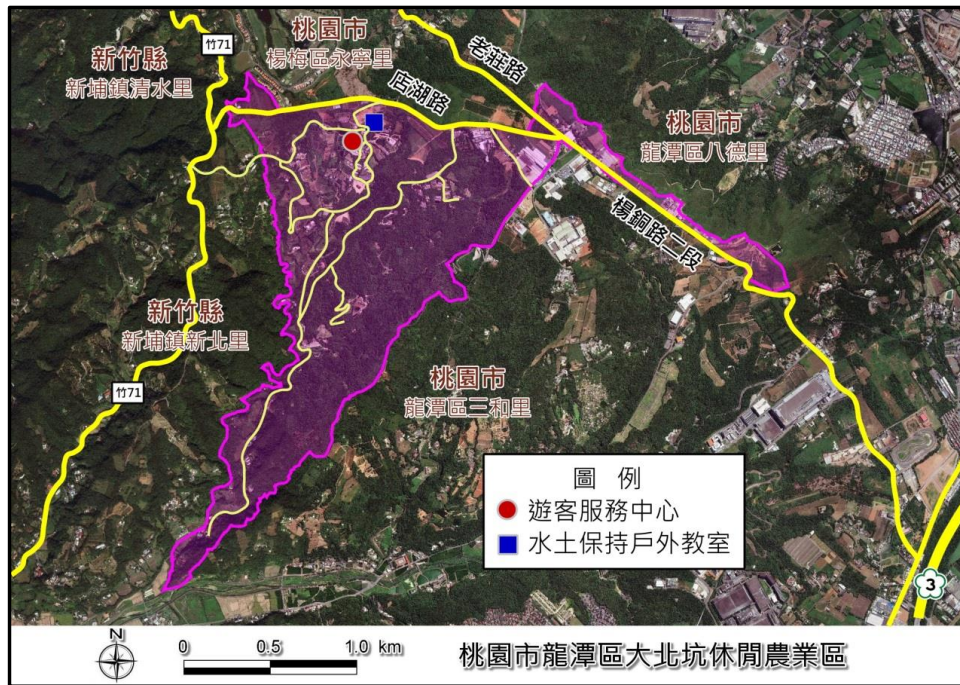

休閒農業區範圍內公告全部地段及地號(總面積為287.7583公頃)

八德段：950~968、1148、1150、1157~1176、1384~1412、1738、1748、1752~1785。

北坑段：1~5、6、6-1、7~716、718、724~800、807~881、884~949、962~986、988、991~993、995~1001、1003~1017、1040~1067、1069~1071、1075、1076、1078~1116、1139~1183、1185、1186、1189~1221、1265~1280、1282~1297、1361~1375、1377、1378、1381~1390、1392、1435~1452、1454~1456、1458~1462、1509~1512、1514、1517~1520、1637~1641、1643。